

DISTINCTION Patrimoine suisse vient de primer la rénovation du bâtiment équestre, qui allie efficacité énergétique et sauvegarde historique. Tout en lui insufflant une nouvelle vie.

TEXTES: ANETKA MUHLEMANN
PHOTOS: ZAK ANDREA ZACCONE

Renaitre de ses cendres est un art qui requiert persévérance et créativité. Détruit par deux incendies successifs survenus dans les années septante, le manège du château de Mathod a bénéficié d'une cure de jouvence hautement saluée, puisqu'elle lui vaut la distinction vaudoise de Patrimoine suisse. C'est en effet un tour de passe-passe aussi élégant qu'ingénieux qui s'est déroulé en ces lieux.

«L'architecture a énormément évolué, introduit Guy Vorlet, du bureau yverdonnois Dolci Architectes, qui s'est chargé du chantier. Comme le manège est constitué d'un énorme volume vide, nous avons décidé d'installer une boîte dans la boîte.» Cette option comporte plusieurs avantages. En plus d'offrir un excellent coefficient énergétique, elle permet d'assurer la longévité de la maçonnerie en laissant sa ventilation libre. De plus, cette intervention est réversible, ce qui laisse l'édifice intact.

Classée monument historique d'importance nationale en 1975, la vénérable bâtisse a été érigée deux siècles plus tôt sur ordre de Gaspard Burmann, ancien écuyer de Louis XV venu prendre sa retraite sous nos latitudes. Coiffée d'un toit à la Mansart,

elle dispose d'un volume de quelque 4000 m³.

Vocation touristique

Autrefois, elle se composait d'un carré de sable et d'écuries, surmontés d'un fenil au premier étage et de chambres pour le personnel masculin au second. Cette répartition a cédé sa place à un appartement en duplex, quatre chambres d'hôtes ainsi que des espaces communs. Ces derniers ne sont pas forcément chauffés, ce qui rejoint la logique de l'époque avec des espaces restant «froids».

«J'ai été épatée par cette réalisation qui démontre que rénover ce n'est pas rester dans l'immobilisme du passé, relate Muriel Thalmann, présidente de la section vaudoise de Patrimoine suisse. C'était un sacré défi de trouver un réemploi pour ce manège, de trouver comment conserver des éléments patrimoniaux tout en ayant une utilité contemporaine et en étant effi- ciant en énergie.»

Aux antipodes de la triste mine qu'avait le manège avant les travaux. «Comme enfant, j'avais l'interdiction d'aller y jouer», se souvient Sophie Hernan, représentante de la cinquième génération propriétaire des lieux et ravie par ce prix (*lire encadré*). «On a redonné vie au manège, sourit la châtelaine. A présent, nous faisons également partie



Virtuosité architecturale au manège du château

de ces familles de bâtisseurs.» D'ailleurs, chacune des quatre pièces aménagées en chambres d'hôte reprend l'esthétique et le style qui évoquent les propriétaires successifs du château de Mathod. Histoire de faire pénétrer plus intimement encore le visiteur dans l'atmosphère d'alors.



Cet espace a été aménagé pour manger... mais pas toute l'année vu que ce n'est pas chauffé



Reconnaisable à son toit mansardé, le manège (à dr.) a été bâti à l'angle nord-ouest du château.



Dépourvue d'isolation, la charpente se laisse admirer.

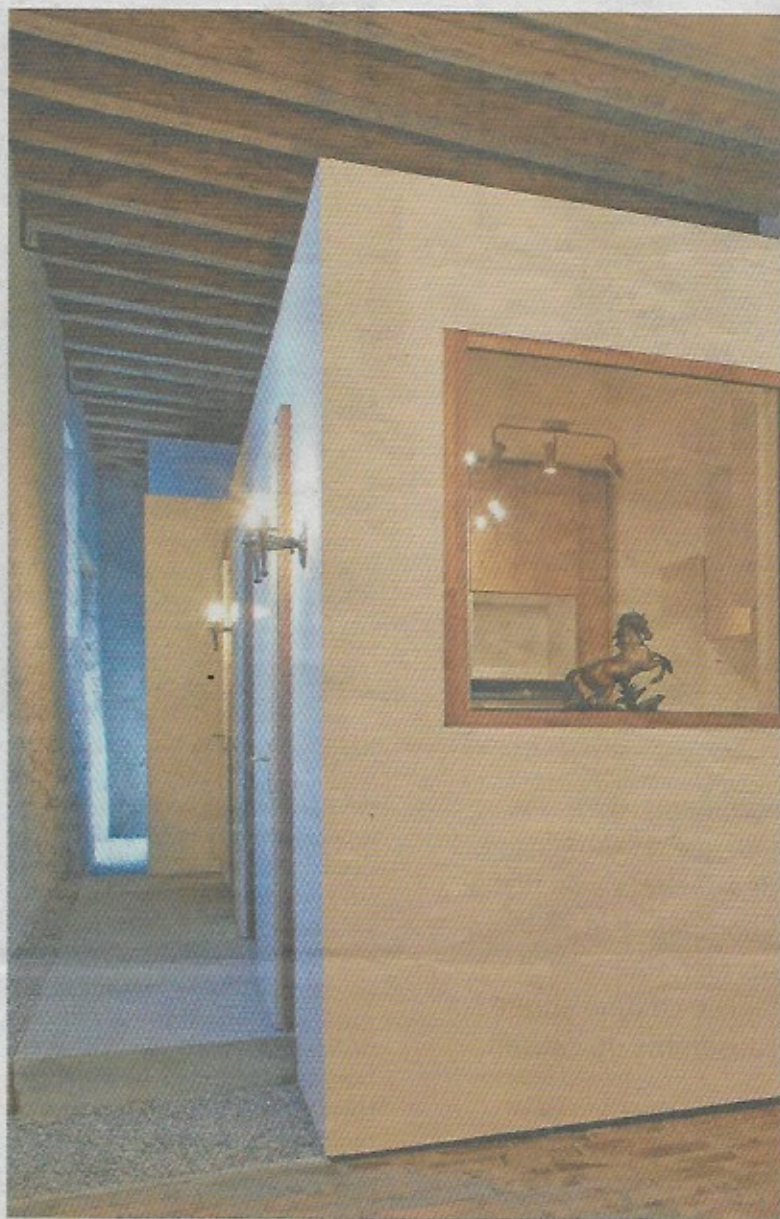

Le principe de « la boîte dans la boîte » respecte l'enveloppe originelle.

« C'est une année de reconnaissance »

La châtelaine de Mathod aime autant bichonner les lieux que transmettre ses connaissances aux curieux. « J'ai la chance d'avoir toujours vécu dans cette belle propriété et c'est important pour moi de m'inscrire dans la transmission: pour les générations futures mais aussi pour le public, confie Sophie Hernan, maman et grand-maman. C'est un bonheur de partager toutes les histoires et anecdotes liées à ce magnifique domaine. »

Avec cette distinction, elle espère que la renommée des lieux rayonnera encore davantage. Pour l'heure, la plupart des visiteurs viennent surtout de Suisse alémanique. « 2024, c'est une année de reconnais-



Sophie Hernan tout sourire. DR

sance, savoure la juriste. »

Tout le travail qu'elle a patiemment accompli des années durant dans son remarquable jardin historique lui vaudra de figurer également dans le guide *Garten Führen*, qui paraîtra le mois prochain.